

PLANTA
ESCALA 1:50

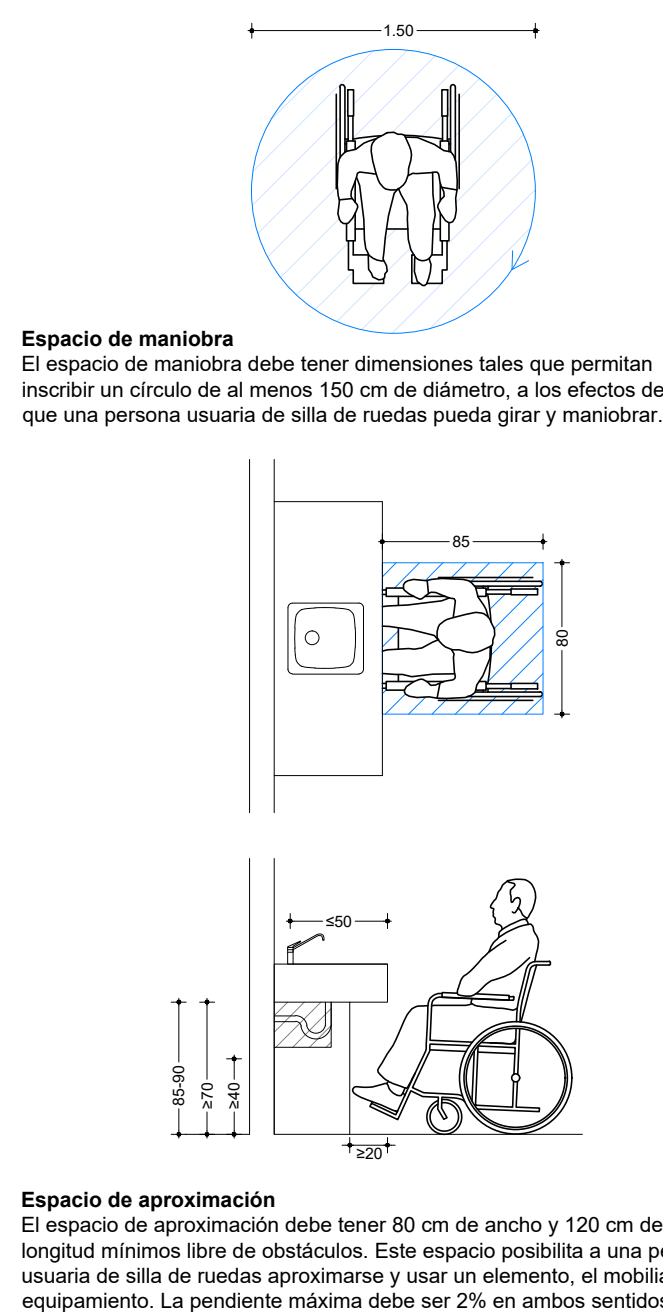

Espacio de transferencia
El espacio de transferencia debe tener 80 cm de ancho y 120 cm de longitud mínimos que posibilite a una persona usuaria de silla de ruedas posicionarse próximo al elemento, mobiliario o equipamiento, al cual necesita realizar una transferencia. La pendiente máxima debe ser 2% en ambos sentidos.

REFERENCIAS	
SÍMBOLO	DENOMINACIÓN
	RADIO DE GIRO D=1.50m
	RECORRIDO ACCESIBLE ANCHO 90cm
	RAMPA DE ACCESO
	MURO NUEVO
	ESPACIO DE APROXIMACIÓN / ESPACIO DE TRANSFERENCIA
	PUERTA NUEVA ACCESIBLE 0.90x2.10m (luz libre de paso 80 cm)
	PAVIMENTO NUEVO
	MURO / ELEMENTO A ELIMINAR

PLANILLA DE TERMINACIONES										
1- HORMIGÓN VISTO 2- LADRILLO ENRASADO PINTADO 3- ZÓCALO MADERA 4- HORMIGÓN LLANEADO 5- BALDOSA CERÁMICA 30x60cm H=1.80MT 6- BALDOSA CERÁMICA 30 X 30CMS 7- AZULEJO SIMESADA Y COCINA 60CM 8- PANEL CHAPA PREPINTADA PINTURA POLIÉSTER BLANCO										
DESTINO										
<table><tr><td>NP</td><td>Cielorraso</td><td>Pared</td></tr><tr><td></td><td>Piso</td><td>Zócalo</td></tr></table>					NP	Cielorraso	Pared		Piso	Zócalo
NP	Cielorraso	Pared								
	Piso	Zócalo								
NOTAS										
- LAS COTAS PLANIMÉTRICAS ESTÁN EXPRESADAS EN METROS. - LOS NIVELES ALTIMÉTRICOS ESTÁN EXPRESADOS EN METROS. - LAS ALTIMETRÍAS ESPECÍFICAS DE CADA VIVIENDA SE REFERENCIARÁN A LAS COTAS DE UMBRAL GRAFICADAS EN EL PLANO DE UBICACIÓN E IMPLANTACIÓN.										
PARA LICITAR NO APTO PARA CONSTRUCCIÓN										
Nro:	FECHA:	PROY.	APROBADO	REVISIÓN						
00	18/12/2023	LB/FZ	JV	EMISIÓN INICIAL						
Coejecutor:										
Plano:										
Asentamiento: NUEVO AMANECER - LOS REYES										
Ubicación: MONTEVIDEO										
Escala: 1:50										
Fecha: DICIEMBRE 2023										
Técnico: Arq. LETICIA BISIO										
Coordinador: Ing. JOSÉ VALENA										
Firma: Arq. FEDERICO ZABALZA										
Firma:										
Equipo Técnico:										
NA-LR_2N4D+3x2N3D-D_A.dwg										